2024年度　第2回　川崎医療短期大学　公開講座

参加無料
（事前申込制）
定員１００名
✿定員に達し次第、締め切ります

運動の秋！
生活習慣病の予防に
運動を上手に取り入れよう
～脂肪燃焼の秘訣～

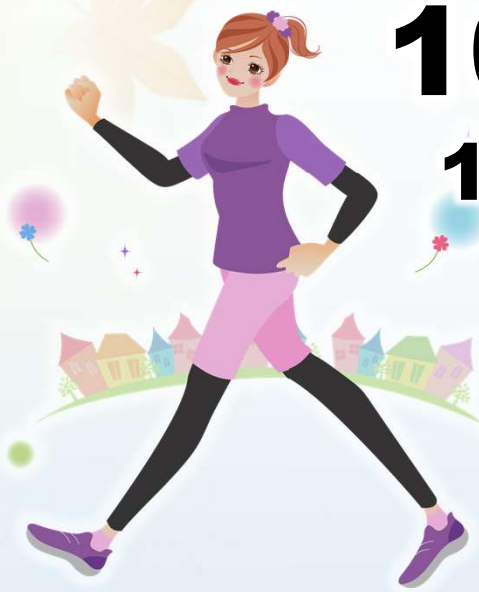

2024年
10月20日（日）
10:00～11:30（開場9:30）

会場　**川崎医療短期大学　大講義室**
岡山市北区中山下二丁目1番70号

対象　**高校生・一般**

講師　**掛屋　純子**（川崎医療短期大学 看護学科 准教授）

申込方法

専用の申込みフォーム（Googleフォーム）、または電話・FAXでお願いします。

●電話・FAX
TEL：086-201-5333
FAX：086-201-5676
　受付窓口：川崎医療短期大学　公開講座係

受付時間	平日	土曜日
	9:00～16:30	9:00～12:00

専用申込みフォームはこちらから

※FAXでお申し込みの場合は、参加希望日、申込者氏名・氏名ふりがな・電話番号をご記入のうえ送信してください。

参加にあたってのお願い

●風邪症状など体調不良の方はご遠慮ください。
●運動のしやすい服装でお越しください。

アクセス

川崎医療短期大学 看護学科
〒700-0821 岡山市北区中山下二丁目1番70号
TEL:086-201-5333　FAX:086-201-5676

川崎医療短期大学　検索